

NEPTUN BLADET



1976

LYSTFISKER-
FORENINGEN
„NEPTUN“.
LYNGBY-TAARBÆK



8. ÅRGANG NR. 2

ADRESSELISTE

FORMAND:

THORKILD OLSEN,
DUROSVEJ 13, I, 2800 LYNGBY.

(02) 87 92 60

NÆSTFORMAND/SEKRETÆR:

JØRGEN O. RASMUSSEN,
DANMARKSVEJ 42 A, 2800 LYNGBY.

KASSERER:

Kassererposten er p.t. ubesat. Formand og sekretær deler arbejdet imellem sig, hvorfor man bedes kontakte en af ovenstående.

BESTYRELSESMEDLEM/KONTAKTMAND:

JØRGEN K. JENSEN
ELSEVEJ 46, 3500 VÆRLØSE.

(02) 48 11 67

BESTYRELSESMEDLEM:

ULF HANSEN, KLØVERVEJ 2,
HARESKOVBY 3500 VÆRLØSE.

(02) 98 27 46

JUNIORLEDER:

JENS JOHANNESSEN,
ELSEVEJ 24, 3500 VÆRLØSE.

(02) 48 12 36

~~~~~

## REDAKTION:

FLEMMING JACOBSEN,  
LANGEBJERG 12, I, 2850 NÆRUM.

(02) 80 60 24

~~~~~

Næste nummer af NEPTUN BLADET udkommer ca. 1. september 1976. Stof til dette nummer skal være redaktionen i hænde senest den 15. august 1976.

FISKERINGENS FACILITETER, NØGLER, KURSUS
I SIKKERHED TIL SØS!!!!!!!!!!

Da der stadig synes at være nogen uklarhed blandt medlemmerne vedrørende disse spørgsmål, skal det endnu engang præciseres:

Kursus i sikkerhed til søs er obligatorisk for at benytte Fiskeringens både! Samtlige både og hytter er forsynet med systemlåse. Nøgle hertil kan hos NEPTUN's formand erhverves mod depositum 20 kr. Nøgle kan kun erhverves, hvis man har deltaget i kursus i sikkerhed til søs (eller kan fremvise certifikat fra sejlernskole eller lignende).

Erhvervede nøgler er strengt personlige og må ikke overdrages andre eller lånes ud! Opdages misbrug på dette punkt, kan det få følger for fiskerettighederne, bl.a. i Store Donse Dam.

Da Fiskeringen har sluttet afviklingen af det gamle nøglesystem, vil evt. gamle nøgler hos medlemmerne ikke mere kunne byttes.

Kursus i sikkerhed til søs afholdes hvert år i Fiskeringens medlemsforeninger. Oplysning herom i Fiskeringens blad samt ved henvendelse til de respektive foreningers bestyrelser.

Husk før facilitetsbestilling at læse de første sider i facilitetsmappen!

Bestyrelsen.

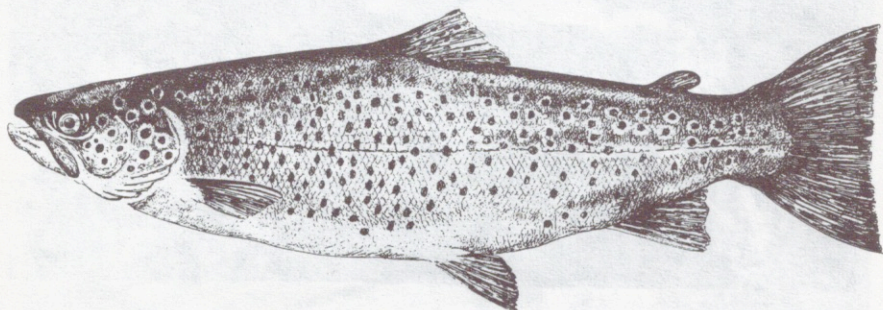

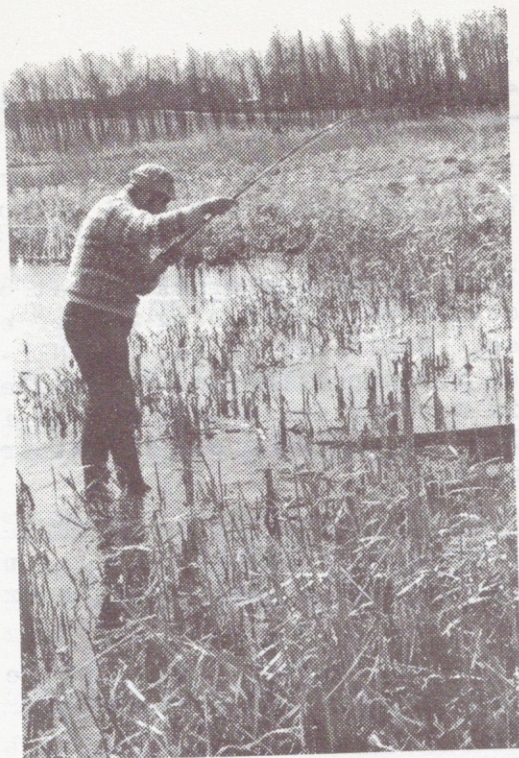

NU I MAJ

Det er nu, gedderne begynder at vise sig efter den frivillige fredning.

Det er nu, det er tid til at afprøve om vores hjemmelavede blink, woblere og teorier duer, (virker) ellers er der levende agn, det plejer jo at virke.

Det er også i denne måned skallerne går ind mellem sivene for at gyde.

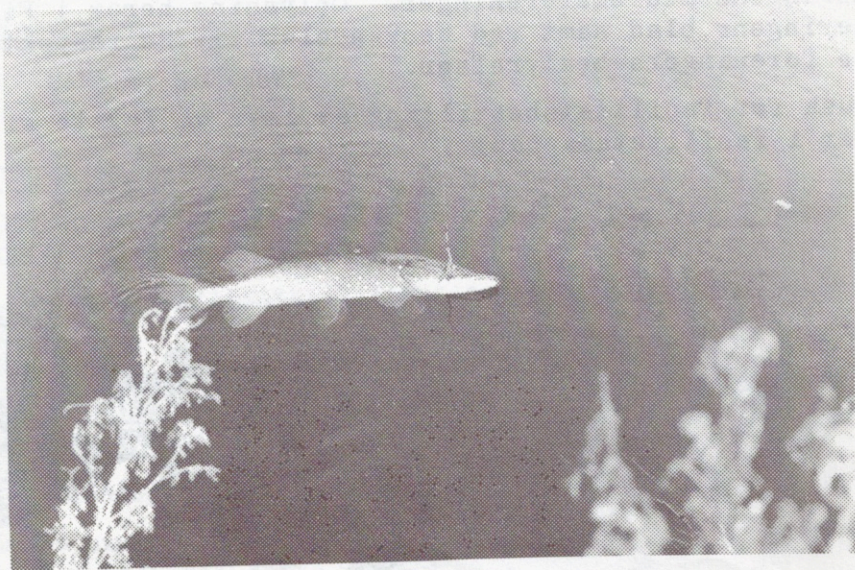



Til tider står de så tæt, at man kan tage dem med fangstnettet, så der er gode muligheder for agn.

Knæk og bræk!

ULF



TURPROGRAM

FORÅRET

KYSTTURE:

27. maj 1976. Afgang Lyngby Torv kl. 6³⁰.

HAVTURE:

16. maj 1976 fra Vedbæk Kl. 7⁰⁰ - 12⁰⁰.

Tilmelding til ovenstående 2 ture til Jørgen Jensen (o2) 48 11 67 senest 8 dage før hver tur.

EFTERÅRET

HAVTURE:

- 5. sep. 1976 med SVANEN fra Vedbæk Kl. 7⁰⁰ - 12⁰⁰.
- 3. okt. 1976 med SVANEN fra Vedbæk Kl. 7⁰⁰ - 12⁰⁰.
- 7. nov. 1976 med SVANEN fra Vedbæk Kl. 7⁰⁰ - 12⁰⁰.
- 5. dec. 1976 med SVANEN fra Vedbæk Kl. 7⁰⁰ - 12⁰⁰.

Afgang fra Vedbæk havn, nordre mole. Pris pr. mand kr. 35,00.

Tilmelding til efterårsturene skal ske til Ulf Hansen (o2) 98 27 46, og som sædvanligt senest 8 dage før hver tur.

Tilmelding er økonomisk bindende, hvis ikke der er meldt afbud senest 8 dage for turen (sygdom og lign. er dog undtaget).

Vel mødt

Jørgen K.J.

Havtur til Kullen

Nu er det tid til atter at gøre turen op til Møllestene. Her skulle der være gode muligheder for at fange lubber, torsk og andet godt (se fangstrapporter fra sidste år).

I år har vi chartret "Svanen", som afgår fra Helsingørshavn (nordhavn).

Afgang den 13. juni 1976 kl. 04⁰⁰ med forventet hjemkomst kl. 14,00.

Turen vil komme til at koste ca. 70 kr.

Tilmelding, der er økonomisk bindende, skal ske senest 10 dage før til Ulf Hansen (02) 98 27 46.

Ulf H.



FILOSOFI-FISKEREN

Kun dårer lægger deres stænger på jorden, for at endnu større dårer skal kunne trampe på dem.

(Gammelt engelsk ordsprog)



FRA

BESTYRELSEN

Mødet den 23. februar 1976.

Fra en initiativgruppe i Lyngby-Taarbæk kommune var der kopi af et "åbent brev vedrørende et medborgerhus i kommunen". Man ønsker NEPTUNs medunderskrift. Man enedes om at indhente nærmere oplysninger inden man tager endelig stilling til spørgsmålet.

Spørgsmålet om kassererens sygdom blev drøftet. Man enedes om at formanden og sekretæren varetager kassererarbejdet indtil næste ordinære generalforsamling.

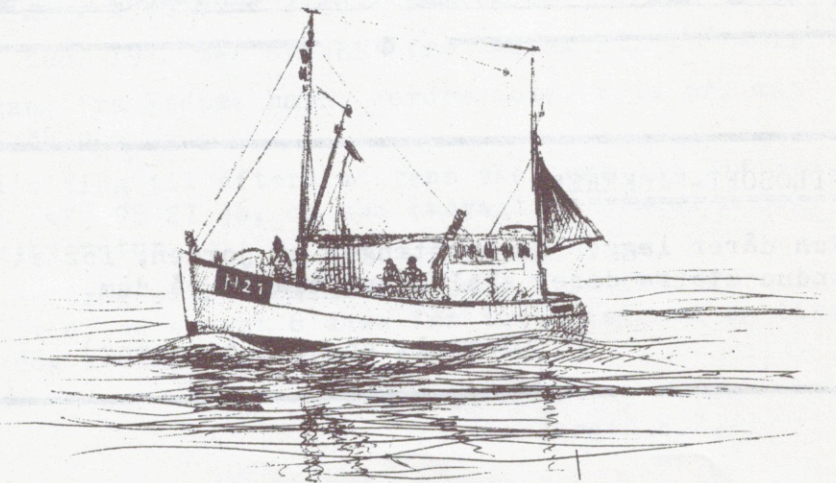

Tobakken væk

Ovre hos vore gode venner englænderne holder man hvert år store konkurrencer, hvor det går ud på at fange så mange fredfisk, som det er muligt.

Disse fiskere ved en hel del om agn. De har utvivltsomt brugt alt lige fra krokodillelever til harsk smør fra Danmark - og der er med garanti lystfiskere, der sværger enten til det ene eller til det andet, men en ting er de enige om, og det er, at tobak det kan fisk nu ikke fordrage.

De er så sarte overfor tobak, at blot man sætter sin agn på krogen med tobaksfingre, eller blander brød med spyt fra en tobaksmund, så ryger de op i den anden ende af søen for at bide hos en nikotinfri lystfisker.

Jacob

DE SMÅ FIDUSER

Alle kender det lille problem, at nogle pirke- og blinktyper hægter sig op i linen i udkastet. Med andre ord: Pirken slår smut i luften som en boomerang i stedet for at skyde af sted som en torpedo.

Dette kan relativt let afhjælpes! Bind en lille strimmel plast i pirkens lineøje. Denne plaststrimmel vil i udkastet virke som ror og holde pirken på ret kurs i udkastet. Luftmodstanden imod dette "ror er i de fleste tilfælde tilstrækkelig til at pirken holder krogen længst frem i udkastet.

At pirken holdes på en ret kurs, betyder samtidig en forøgelse af kastelængden.

J.O.R.

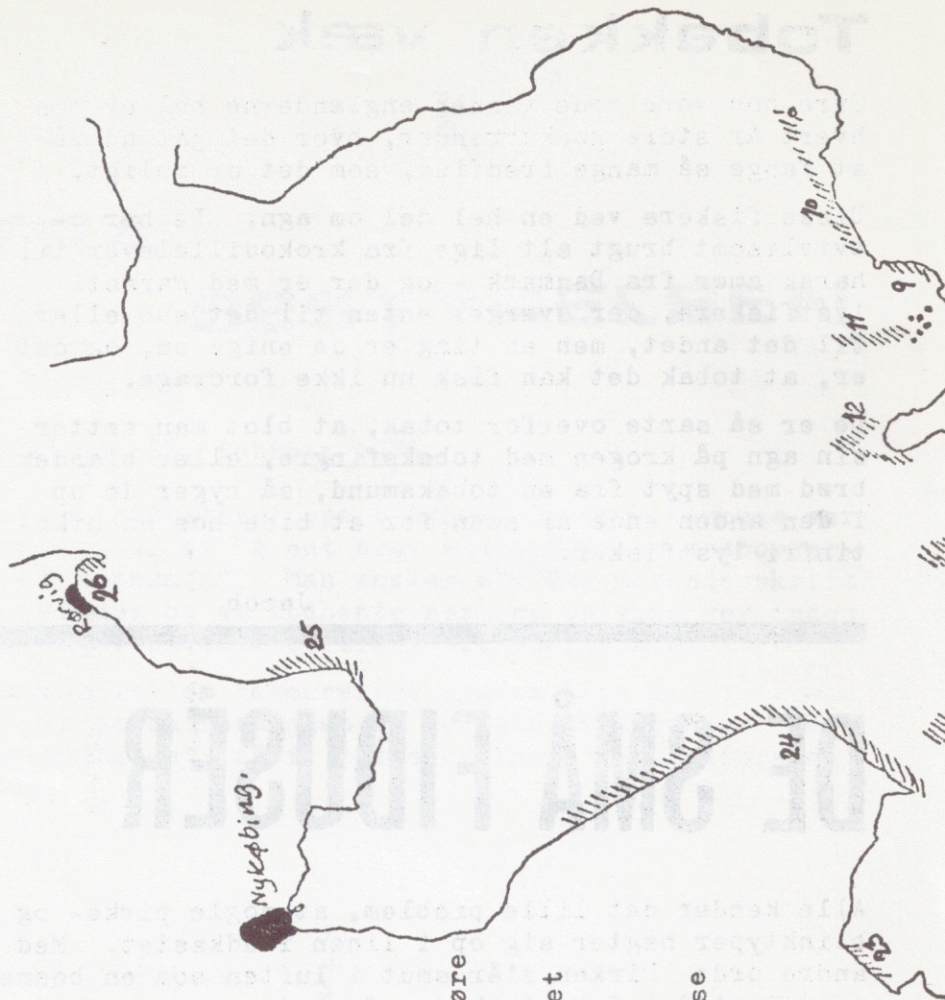

- 26 Skansehage
- 25 Nakke Hage
- 24 Stokkebjerg/Kongsøre
- 23 Sidinge
- 22 Svovlbj./Nitterrevet
- 21 Hønehalsen
- 20 Bognæs
- 19 Golfbanen/Røde Huse
- 18 Skydebanen
- 17 Karlsholm
- 16 Munkholm
- 15 Lindholm/Revet
- 14 Rønne

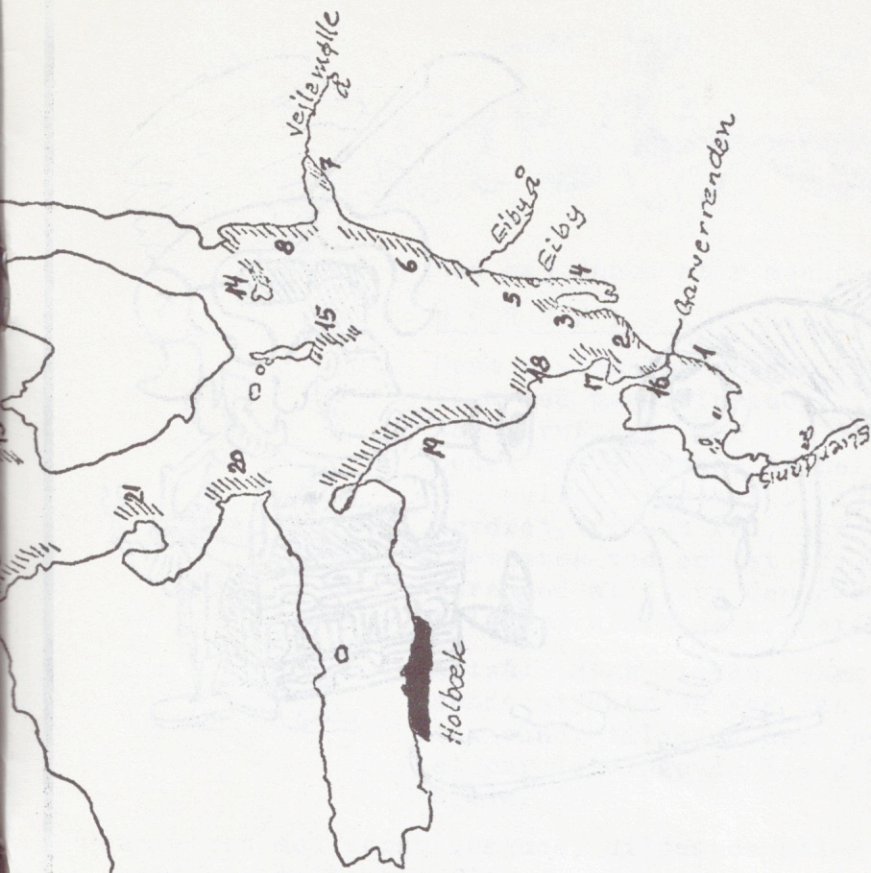

- 12 Næsby rev
- 11 Kyndby rev
- 10 Jungedal/Sælø
- 9 Kyndby bugt
- 8 Vellerup land
- 7 Vellerup vig
- 6 Hansen hjørnet
- 5 Eiby
- 4 Dejligheden
- 3 Bramsnæs
- 2 Runddelen
- 1 Strandskoven

FISKEREN 70
ISEFJORDEN

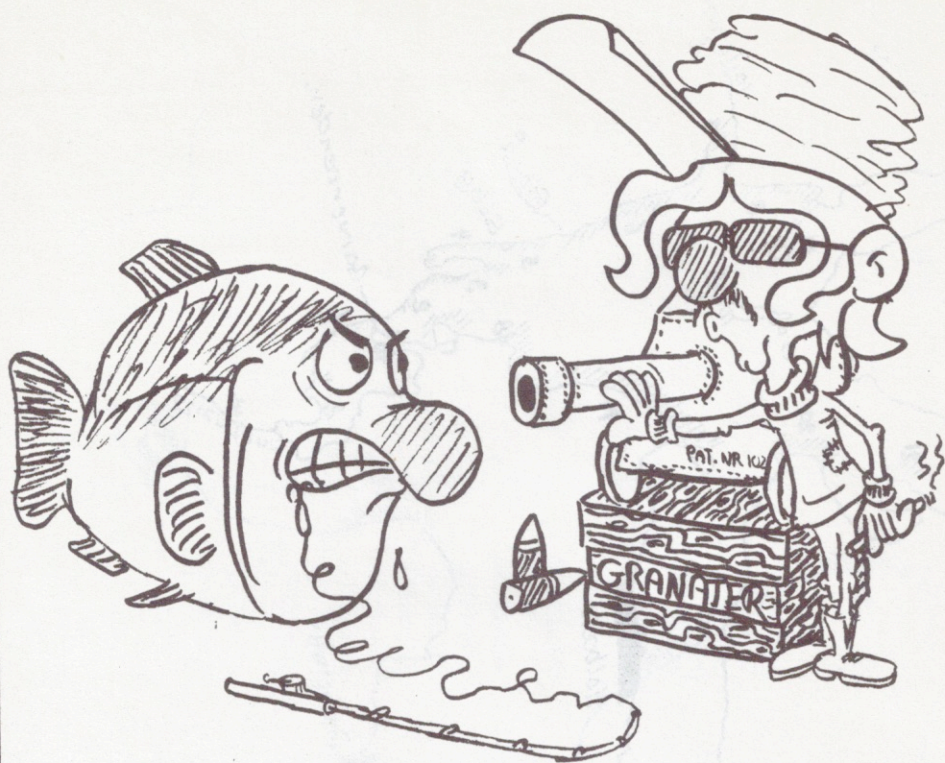

Specialinstrument til aflivning af rekordfangster, der ikke senere skal anvendes til gastronomiske formål, hvilket den af gode grunde ikke egner sig så godt til i gennemhullet tilstand.

Man må dog før aflivningen have sikret sig vægt, længde o.lign.

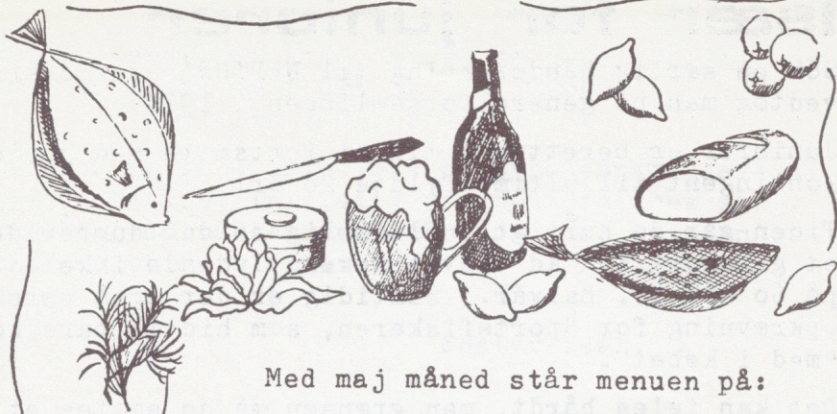

Med maj måned står menuen på:

H O R N F I S K

Mest almindelig er nok kogt hornfisk med persillesauce. En fisk som hornfisken gør sig da også bedst ved så enkel tilberedning som mulig. Den har i sig selv krydret, pikant kød, der blot skal fremhæves ved en let krydring. Lad være med at dræbe den gode smag totalt med kraftige krydderier!

Altså: Rens fisken, skær den i passende stykker og kog den i let saltet vand, tilsat 4 hele peberkorn, et par løgringe og 1 - 2 laurbærblade.

Serveres med persillesauce, dildsauce eller citron-sauce og pillekartofler.

Det hænder jo at netop fangsten af denne fisk bliver stor. Men stop nu i tide, for skønt en stor fangst af hornfisk kan dybfryses, vil een, højst to måneders dybfrysning være maksimum for bevarelsen af fiskens gode smag. Ved længere opbevaring er det nærmest som at bide i et stykke pap!

Velbekomme!

J.O.R.

Især for juniorer

Som en særlig håndsrækning til NEPTUN's juniorkreds vedtog man på generalforsamlingen i 1974:

Juniorer er berettiget til at fortsætte med junior-kontingent til ultimo fyldte 20 år!

Tiden går jo hurtigt. Pludselig en dag dumper der et girokort ind ad brevsprækken, lydende ikke bare på 60 kr. pr. halvår. Samtidig er der også særskilt opkrævning for Sportsfiskeren, som hidtil bare kom "med i købet".

Det kan føles hårdt, men grænsen må jo sættes et sted. Lad nu være med at få sure miner af den grund. Husk det er et privilegium, I her har i forhold til andre foreninger med juniormedlemmer!

Hånden på hjertet, hvad får man egentlig for godt 150 kr. i vore dage?

Jo, gennem medlemsskab af Fiskeringen ganske meget!

Bestyrelsen.

Så lykkedes det!

I flere år har Lystfiskerforeningen NEPTUN kæmpet for et kontant medlemstilkud til samtlige foreningens juniormedlemmer. Men hidtil har man kun fået tilskud i forhold til antal medlemmer bosiddende i Lyngby-Taarbæk kommune. Begrundelsen herfor var, at mindst halvdelen skulle være bosiddende i kommunen.

Endelig i år lykkedes det! Med 23 af 40 juniorer bosiddende i kommunen var det ikke til at bortforklare. Fra skoleforvaltningen i Lyngby foreligger nu også en check på 2.000 kr. som direkte drifttilskud til foreningen.

Ih, hvor det luner i pengekassen!

Men nu er spørgsmålet: Hvilke særlige aktiviteter ønsker medlemmerne taget op i vinteren 1976/77?? Gode ideer modtages gerne snarest.

Det burde jo slet ikke være bestyrelsens opgave at bønfalde om lidt initiativ fra medlemmernes side. Formidling af medlemsønsker må og skal være en bestyrelses primære opgave!

Bestyrelsen.



IKKE STAMPE

Fisk har ikke et ydre øre, men de har sandelig et indre, og sidelinens funktion er muligvis også til for at opfatte svingninger. Man kan derfor ikke sige, at en fisk er døv, og al støj på fiskepladsen er af det onde. Dog naturligvis må man godt sludre, idet lyden vanskeligt trænger ned i vandet, men hvad man ikke må er at stampe hård i jorden. Den vej forplanter lyden sig nemlig let til vandet, og fisk er nu engang født mistænksomme.

Heller ikke i en båd må der støjes. En god bekendt af mig, en dreven lystfisker, går endda så vidt, at han har en madras liggende i bunden af sin båd, så han fisker med løse liner, og han siger selv, at han fanger mange flere fisk, efter at han har lagt madrassen i - han siger iøvrigt også, at han fanger flere fisk, når han er alene i båden, fordi al snakken så er umulig.

F.J.

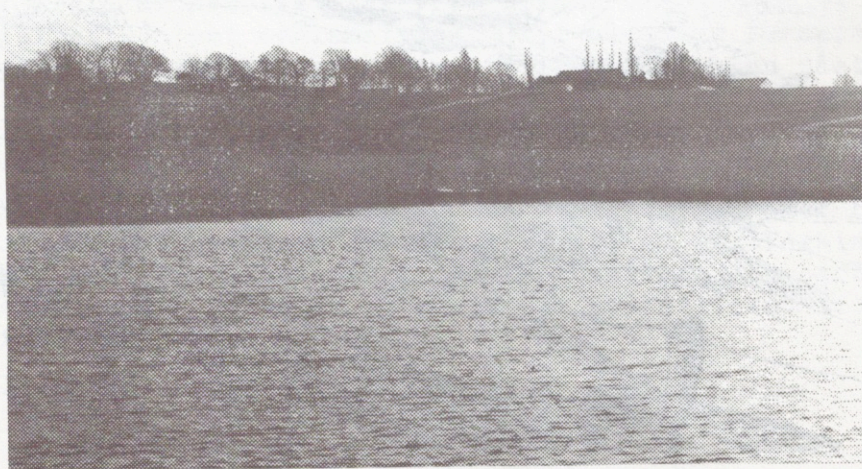

Ser langt

Man skal huske nøje, at fisk ser forbistret godt - også op af vandet. Det er derfor at slå lykken i ansigtet, når man går åbredden efter tæt ved. Man kan nemlig ikke undgå at kaste sin skygge ud på vandet, og ser fisken ikke andet, så ser den i hvertfald den. Hold altid en afstand til det sted, der skal affiskes, på mindst 15 meter, så er man nogenlunde sikret - og fisken tænker ikke på nogen fare.

En ørred kan om ikke se 15 meter op af vandet, så dog mindst 10 meter ned ad åen, når den står tæt ved overfladen.

Jacob



DE SMÅ FIDUSER

Hvad gør den lystfisker, der ikke har et målebånd ved hånden og heller ikke har afsat mindstemålet 40 cm på stanghåndtaget?

Han fremdrager lynhurtigt en ti-kroneseddel fra tegnebogen! En ti-kroneseddel måler 12,5 cm, altså $3 \times 12,5 \text{ cm} = 37,5 \text{ cm} + 2 \text{ fingerbredder}$ og man har målet lige "ved hånden". Voila! Men afsæt nu straks de 40 cm på stanghåndtaget!

P. S. Det er kun ønskeligt, at der følger skæl med ned i pengepung/tegnebog efter brug af nævnte pengeseddel. Ifølge en gammel tysk beretning bør man altid lægge et skæl fra en nyfangst i pengepungen. Så bliver den aldrig tom i fremtiden, for penge altså!

J.O.R.

NÅR GEDDER TRYKKER

Man siger, at gedderne trykker, når småfiskene står i overfløden og farer forskræmte rundt. Gedderne står da under småfiskestimen og tager sig en bid fisk, når den føler trang til det. Denne situation bør naturligvis udnyttes til det yderste af fiskeren.

Spind tæt ved bunden under stimen, læg linerne ud midt i de springende småfisk, og er det wobleren, der er favorit, så sæt en dybtgående wobler på. Ligegyldigt hvad man anvender, kan man risikere storfangst.

Jacob



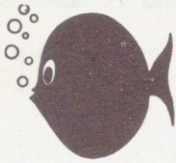

Til foreningerne i kreds 6 og 7.

Efter en vellykket Juniorfiskefestival i foråret 1975 vil SLF's juniorafdeling hermed gerne invitere samtlige foreningers juniorafdelinger i kreds 6 og 7 til en Juniorfiskefestival på Sorø-søerne i tidsrummet 11-12-13 Juni 1976.

Vi mødes på "sumpen" ved Sorø-sø fredag d. 11-6, kl. 17³⁰, og slutter samme sted Søndag d. 13-6 kl. 17⁰⁰.

Overnatningen skulle foregå i medbragte telte som kan rejses på "sumpen", hvor sanitære forhold forefindes. "Sumpen" har indkørsel for enden af Frederiksvej, og ligger ved Sorø-sø.

Pris pr. person er 45,- kr. For dette beløb fås:

Fredag	18 ⁴⁵	Aftensmad
Lørdag		Morgenmad, madpakke og varm mad.
Søndag		Morgenmad og madpakke.

heri indgår engangsservice.

Foreløbigt program:

Fredag 11-6	17 ³⁰ -18 ³⁰ 18 ⁴⁵	Indkvartering. Aftensmad. Orientering - film.
Lørdag 12-6	5 ⁰⁰ 6 ⁰⁰ 7 ⁰⁰ 18 ⁰⁰ 18 ³⁰	Vækning. Morgenmad/madpakke. Afgang til fiskevand. Indvejning. Aftensmad. Underholdning.
Søndag 13-6	5 ⁰⁰ 6 ⁰⁰ 7 ⁰⁰ 16 ⁰⁰ -16 ³⁰ 16 ³⁰ -17 ⁰⁰	Vækning. Morgenmad/madpakke. Afgang til fiskevand. Indvejning, præmieuddeling. Oprydning/afgang.

Af hensyn til begrænsning af deltagerantal (som er 300) bedes medsendte tilmeldingsliste hurtigst muligt tilsendt i udfyldt stand. Sidste frist for tilmelding er 15 Maj 1976.

GRINE - BIDDET



Og hans arme blev lige så lange som alle disse lystfiskerhistorier!

(Meget frit efter H.C. Andersens "Fyrtøjet").



Jeg er ikke helt tilfreds med selerne på disse waders.

